KALIMAN

EL HOMBRE INCREIBLE

No. 62

$ 1.00

KALIMAN

K

KALIMAN

EL HOMBRE INCREIBLE 52

KALIMAN

Colombia $.5.oo

Venezuela Bs.1.oo

Ecuador S/.5.oo

Escuche KALIMAN

EL HOMBRE INCREIBLE

por:

XEQ MEXICO, D.F. 1.170 Khs.
XEW ACAPULCO, GRO. 860 Khs.
XEA AUTLAN, JAL. 1.010 Khs.
XEBA BALLADARES, COAH. 1.490 Khs.
XEW CD. DURANGO, DGO. 800 Khs.
XEFC CD. JUAREZ, CHIH. 1.010 Khs.
XEW CD. MONCLOVA, COAH. 1.490 Khs.
XEG CD. VICTORIA, TAMPS. 1.010 Khs.
XEW CHIHUAHUA, CHIH. 1.010 Khs.
XEG CHIAPAS-CACAHOATAN, VER. 1.010 Khs.
XEW CHILPANCINGO, GRO. 1.010 Khs.
XEW CIUDAD ACUÑA, COAH. 1.490 Khs.
XEW DURANGO, DGO. 800 Khs.
XEW ENSENADA, B.C. 1.490 Khs.
XEW GUANTANAMO, VER. 1.010 Khs.
XEW IGUALA, GRO. 1.010 Khs.
XEW LA PAZ, B.C.S. 1.490 Khs.
XEW LAREDO, TAMPS. 1.490 Khs.
XEW MATAMOROS, TAMPS. 1.490 Khs.
XEW MATAMOROS LA PRIMERISIMA, TAMPS. 1.490 Khs.
XEW MEXICALI, B.C. 1.490 Khs.
XEW MONTERREY, N.L. 1.490 Khs.
XEW NUEVO LAREDO, TAMPS. 1.490 Khs.
XEW NVO. LAREDO, TAMPS. 1.490 Khs.
XEW OAXACA, OAX. 1.010 Khs.
XEW PACHUCA, HGO. 1.010 Khs.
XEW PIEDRAS NEGRAS, COAH. 1.490 Khs.
XEW QUERETARO, QRO. 1.010 Khs.
XEW REYNOSA, TAMPS. 1.490 Khs.
XEW TAMPICO, TAMPS. 1.490 Khs.
XEW TEPIC, NAY. 1.010 Khs.
XEW TEXCOCO, EDO. MEX. 1.010 Khs.
XEW TOLUCA, EDO. MEX. 1.010 Khs.
XEW TORREON, COAH. 1.490 Khs.
XEW TUXTLA GTZ., CHIS. 1.010 Khs.
XEW VILLAHERMOSA, TAB. 1.010 Khs.
XEW VILLAHERMOSA, TAB. 1.010 Khs.
XEW VILLA HIDALGO, DGO. 1.010 Khs.
XEW ZAMORA, MICH. 1.010 Khs.

KALIMAN

EL HOMBRE INCREIBLE

RESUMEN:

EL DIABOLICO PROFESOR VAN DELAND, TIENE SECUESTRADO A KALIMAN Y SUS AMIGOS A BORDO DE UN PLATILLO VOLADOR. DESDE ALLI SE COMUNICA A SUS BASES SECRETAS PARA QUE A LOS MANDOS DE PIEL ATOMICA Y CEREBROS ELECTRONICOS, SE LANCEN A LA CAZA DE LOS PLATILLOS HACIA LA TIERRA...

"NO SE PIERDA LOS MIERCOLES RAYO DE PLATA, SOLO CUESTA UN PESO"

¡INTENTE DETENER A MIS PLATILLOS VOLADORES QUE AVANZAN RUMBO A LA TIERRA!...
LA VIOLENCIA GESTA VIOLENCIA, PROFESOR, NO PODRÁ LLEVAR A CABO SUS PLANES CRIMINALES...
¡NADIE PUEDE LUCHAR CONTRA MI!
¡SI TUVIERA ESOS PLATILLOS, SABRÍA LA CASA SU MERECIDO!
¡VEA... EL SOBRE EL ROBOT GIGANTESCO, ERMENES EN LA BASE DE NIVES SOND...!
¡TERMINARÁN POR DESCUBRIR QUÉ ES UN ROBOT!...

¡TODOS, PENSARAN QUE KALIMAN SE HA CONVERTIDO EN UN CRIMINAL!
¡OH, TENGO QUE DESTRUIR ESE MUÑECO INFERNAL!
¡VEA... AHORA VA A ROBAR LOS PLANOS DEL PROYECTO APOLO... Y LOS DOCUMENTOS QUE DELATAN LA POSICION DE LAS BASES ANTI-ATOMICAS EN LA TIERRA!
¿COMO IMPEDIRLO?
EN LA PANTALLA TELEVISORA VEN COMO EL ROBOT ENTRA SIGILOSAMENTE A LA OFICINA DEL GENERAL CLARK...

SU CEREBRO ELECTRONICO RECUERDA PERFECTAMENTE LA COMBINACION DE LA CAJA DE SEGURIDAD....

Y EN POCOS SEGUNDOS LA ABRE...

¡ESTOS SON! LOS PLANES DEL PROYECTO APOLO...

SE APODERA DE LOS MAXIMOS SECRETOS MILITARES...
¡AHORA NO ANO, EL PROFESOR VAN TELANO SABRA DONDE ESTAN LAS BASES ANTI-ATOMICAS DE LA TIERRA!

¡DEBO SALIR ANTES DE QUE ME DESCUBRAN...!
¡PERO SIN FIJARSE PISA UNA ALARMA!
RIIINNNNGGGGG
¡MALDICIÓN! ¡ESTOY ATRAPADO!
PERO AUTOMÁTICAMENTE LAS PUERTAS SE CIERRAN HERMÉTICAMENTE...
¡MALDICIÓN! DEBO ESCAPAR...

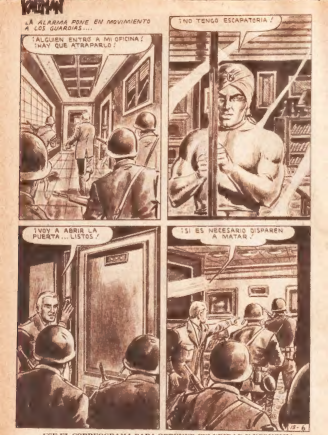
¡LA ALARMA PONE EN MOVIMIENTO A LOS GUARDIAS...
¡ALGUIEN ENTRÓ A MI OFICINA! ¡HAY QUE ATRAPARLO!
¡NO TENGO ESCAPATORIA!
¡VOY A ABRIR LA PUERTA... LISTOS!
¡SI ES NECESARIO DISPAREN A MATAR!
17-6

AHORRE TIEMPO ENVIANDO SUS CARTAS POR VIA AEREA

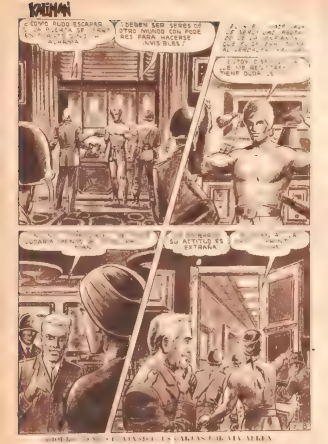
¿COMO PUDO ESCAPAR DE LA PRISIÓN DE TINIEBLA?
Y... DEBEN SER SERES DE OTRO MUNDO CON PODERES PARA HACERSE INVISIBLES...
¡TIENE QUE SER ALGUIEN DE NUESTRO MUNDO!
SU ACTITUD ES EXTRAÑA

SE LEE COREOGRAFÍA CLARA, CORTES SECOS, CLARIDAD Y ECONOMÍA

EL IMPOSTOR AVANZA SIGILOSAMENTE POR LOS PASILLOS DE SEGURIDAD.

PERO AL SALIR DE LA BÓVEDA...

AGU[illegible]

SEG[illegible] MÁS TARDE REGRESA.

ESE ES EL [illegible] ORDENES [illegible] PELIRROJO Y FEO[illegible]

¡¡ NO PUEDO HACER NADA ! ¡¡ NO PUEDO ACERCARME MÁS !!
OH, NOOO!... ¡¡ NO !!
¡¡ BASES
DETENGASE O DISPARO
¿¿ QUIÉN DIABLOS ERES ?
¿¿ QUÉ HACE USTED AQUÍ ?
¡¡ ALTO ! TU JURO ¡¡ QUE TE MERCENARIO !!

SALIA DAR UN PASEO...
PERO ¡QUE ES ESO!
UNA ESPADA LARGA...
DE PRONTO EL SOLDADO DESCUBRE LOS CARTUCHOS DE BALAS
UN MOMENTO QUE TRAE AQUI
Y SIN DARLE TIEMPO A DEFENDERSE...
TOMA MALDITO
¡¡¡

COLOCA LA DINAMITA ENTRE LOS GENERADORES DE ENERGÍA NUCLEAR

¡DENTRO DE UNOS SEGUNDOS TODO ESTARÁ EN MIS MANOS!

¡PELIGRO!

EL GENERAL CLARK ENCUENTRA AL SOLDADO MORIBUNDO

¡GUARDIA... QUE ¡KALIMAN ME HA PASADO!... ATACÓ!... ¡OHHH...!

¡KALIMAN...! ¡O NAYO ME HA VENCIDO!

¡YA MENOS QUE KALIMAN SE HAYA VUELTO LOCO... NO LOS ENCONTRARÁS!

13

¡USE EL CORREO-RAMA PARA OBTENER CELERIDAD Y ECONOMÍA

LA ESCENA ES PRESERVADA POR LOS CONTROLES AUTOMÁTICOS DE LA CÁMARA
VEA KALIMAN SU DOBLE VA A DINAMITAR LA BASE DE RIVER SONIC
¿CÓMO PODRÁ IMPEDIR QUE ESTALLEN A CIENTOS DE KILÓMETROS DE AHÍ?
¡NO HAY NADA MÁS FÁCIL PARA KALIMAN!
MIENTRAS KALIMAN SE ALEJA CLARA YA DISPUESTA A ACTUAR
¡A LA DINAMITA LE QUEDAN... !
¡ESTÁ LISTO!
NO EXTRAVÍE SU DINERO USE EL SERVICIO DE GIROS POSTALES

¿NO SE MUEVA?
¡ESTÁ MUY BIEN ASÍ!
¡ENGASE MIS GUIA!
¡ENTENDIDO. LA NUEVA ORDEN ESTÁ EN CAMINO!

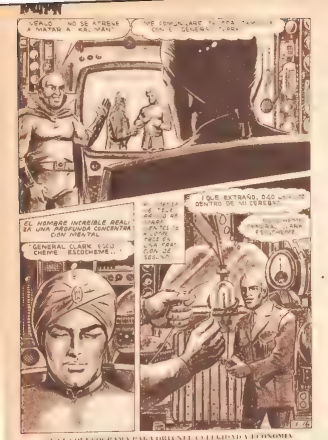

SE LE CORRESPONDERA PARA OBTENER CALIFICACION Y ENTONCES

¡ESTA ES LA REVISTA MAS SENSACIONAL!

LOS SIETE DIAS NOSE PIERDA RAYO DE PLATA

LA GARANTIA MAXIMA PARA SITUAR FONDOS EN EL TIRO

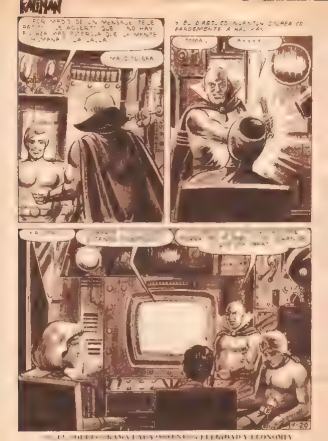
ESTA VEZ NO SERÁ NECESARIO TRAER REFUERZOS. YO ME ENCARGARÉ DE ESTE ASUNTO
VAMOS, SEÑOR
Y EL DIRECTOR ALFRED SCHMEE CO PARADEMENTE A SU VEZ, VA
TODAS
20

UN ESCUADRÓN DE PLATILLOS A ALTA VELOCIDAD SE LANZA A LA TIERRA. EL COMANDANTE DEL VUELO DE ATAQUE ES...
¡ESTÁN ATACANDO!
¡ESTÁN ATACANDO!
¡ESTÁN ATACANDO!

KIRBY

E... MENSAJE LLEGA PRIMERO A LAS INSTALACIONES DE LA BASE DE RIVER SIDE.

AHORRE TIEMPO ENVIANDO SUS CARTAS POR VIA AEREA

AHORA, TIEMPO ENVIANDO SUS CARTAS POR VIA AEREA

MIS PLATILLOS VOLADORES PODRÍAN DESTRUIR LAS FUERZAS
EL MARINO QUE LLEVA LA PELOTA CORRE AL OTRO EXTREMO
EL MARINO QUE LLEVA LA PELOTA CORRE AL OTRO EXTREMO
EL GENERAL ESTÁ EN LO CIERTO, LA RAZÓN...
1-20

EN LA BASE DE VOLGOGRAD...
CENTRAL... AQUÍ EL RADAR DE COLECTA DE DATOS SOBRE NUEVA YORK BASE...
¿EN QUÉ CONSISTE LA AMENAZA QUE PUEDE SUPONER?
LAS PEQUEÑAS NAVES VOLADORAS HAN SIDO AVISTADAS EN LOS CIELOS DE AMÉRICA...
¿Y QUÉ HACEN?
NADA... SOLO SOBREVUELAN LA CIUDAD...
¿NO HAY NADA MÁS?
NO, NADA MÁS...
¿NO HAY NADA MÁS?
NO, NADA MÁS...
¿NO HAY NADA MÁS?
NO, NADA MÁS

USE EL CORREOGRAMA PARA OBTENER CELERIDAD Y ECONOMÍA

ESTA AL AR
POR MEDIO DE
MIENTRAS TRANSCURRE
EL PLAZO DE SEIS HORAS
REGRESAREMOS A BASE
ESPAC

MIENTRAS EN OTRO LUGAR DE LA GALAXIA...
...CONVERSACIÓN CON LA JEFA DE...
...TAD...
...CIÓN...
...ESTÁ...
...CIÓN...
...ESTÁ...
...CIÓN...
...ESTÁ

NO SE PIERDA LOS MIERCOLES RAYO DE PLATA SOLO CUESTA UN PESO

KA... AUN NO RECOBRA EL CONOCIMIENTO

KALIMAN YA HA VUELTO SUFICIENTE EN SI QUIERO QUE INTERVENGA MIS PLANES

LA MUERTE SE ACERCA

HOY LLEVA DOS MESES EL EXOTICO JARDIN DE PLANTAS CARNIVORAS
¡AYYYY...!
¡KALIMAN...!
KALIMAN, EL ABRIGADO BRUSCAMENTE.
¡ESTE LUGAR DEBERÉ UNA PESADILLA!
¡LAS PLANTAS CARNIVORAS NOS HARAN...!
EL GOLPE HACE DESPERTAR A KALIMAN.
¡HMM...!
¡LAMAS SALDRAN VIVOS DE AQUI!... ¡LAS PLANTAS CARNIVORAS SE ENCARGARAN DE DEVORARLOS A...!
K-31

Y SUS AMIGOS SON ATRAPADOS POR LAS PLANTAS CARNIVORAS....

¡NO SE PIERDA LOS MIERCOLES RAYO DE PLATA, SOLO CUESTA UN PESO"

¡TIGRE HONG KONG!
UNA BOTELLA Y HYPNOSALUDE ARRASTRA DE PELIGROS Y HORRORES DESCONOCIDOS A UNA DE LAS ESPOSAS...
¿QUÉ ES EL TIGRE DE HONG KONG? UNA ESCUELA SECRETA? ... UN SER MONSTRUOSO? ... UN HORRIBLE MISTERIO?...
KALIMAN
¡COMPRE SU REVISTA SALE LOS SABADOS Y SOLO CUESTA
¡UN HOMBRE DESCONOCIDO QUE SE ENCUENTRA EN MEDIO DEL HORROR Y DE LA MUERTE...!
SUPER KALIMAN

ARAUNA

EL PRINCIPE DE LA SELVA

ESTA VEZ FUE QUE LE LLEVÉ HASTA LOS RASCACIELOS A MI AMIGO Y SU AMIGO ES CLARO, SE ENCARIÑÓ CON ÉL. EN UNA DE SUS MUCHAS Y PELIGROSAS AVENTURAS, SUMIDOS EN EL CORAZÓN DEL AMAZONAS.

"EL INFIERNO VERDE"

DONDE LA LEYENDA SE MEZCLA Y SE FUNDE CON LA REALIDAD, SE ENFRENTARÁN A LOS SERES MÁS TERRIBLES DE LA SELVA: EL GIGANTESCO MALIK, LA TRIBU SALVAJE DE LOS **BANDARA**, LA MISTERIOSA Y HERMOSA DIOSA TIMOON Y LOS MÁS TERRIBLES DE TODOS LOS MONSTRUOS.